



Compte rendu

COMMISSION D'ATTRIBUTION DES CRENEAUX SPORTIFS 2017-2018

LUNDI 26 JUIN 2017

19H00 A LA MAIRIE DE PREVESSIN MOËNS

ORDRE DU JOUR

- Bilan utilisation et information
- Sécurité des structures et rappel des règles d'utilisation
- Incidents constatés dans l'utilisation des structures
- Les créneaux d'utilisation des salles

ST SIMON

COSEC

SALLE GASTON LAVERRIERE

Membres du SIVOM présents :

- Elus : M Frammery (responsable de commission), M Martin, M Guiderdonni
- Agents : M Stanisiere (responsable technique), M Loos (directeur adjoint)

Etablissements scolaires et Associations représentées :

ASSGFC, Handball, ASFV, CTTG, Karaté do, Collège le Joran, Gimptout, Collège international Ferney-Voltaire, Lycée international Ferney-Voltaire, AGYM, AS Ferney-Voltaire, UCG, ASPM, Arc Club, Badminton, Aïkido, CEPG, Volley,

Associations excusées : Laï Muoï, réseau 11-17, Judo

Associations non représentées : Ornex Forme, Tennis, AEA, Pompiers, Ecole St Vincent, Ecole Florian

I- Bilan d'utilisation, maintenance et information

Remise du règlement intérieur et du formulaire de réservation (joint au présent compte rendu)

Remise des règlements des salles spécialisées : SAE et salle de gym (joint au présent compte rendu)

Nous rappelons que toute utilisation des salles hors planning doit être demandée par écrit au bureau du SIVOM, 15 jours minimum avant la manifestation.

Rappel des demandes formulées lors de la réunion commission créneau 2016 et des actions entreprises :

| Demandeur | Complexe sportif Henriette d'Angeville | Gymnase St Simon | Travaux /Actions effectués |
|------------------|--|---|---|
| Badminton | | réglage des éclairages | Diag auprès de plusieurs professionnels Installation de films occultant Installation d'ampoules plus puissantes Modification de l'orientation des spots |
| JUDO | 1 seul vestiaire insuffisant Nettoyage vestiaires notamment douches | | Installation second vestiaire programmée avant fin d'année Entretien des sanitaires et douches confié à entreprise extérieure pour évaluation |
| Aïkido | Demande changement plaque « salle de judo » par DOJO » | | Installation plaque salle DOJO Installation de signalétique extérieure et Etude sur plan circulation à l'intérieur de la structure |
| Karaté | | Pb propreté mezzanine | Mezzanine nettoyée tous les matins ; les collégiens ne doivent utiliser que des chaussures propres (vérifié par les enseignants) |
| Handball | Problème d'ouverture de la grande porte bleu (donne sur couloir) Le lino des bouchons d'emplacement poteaux se décollent (risque de sécurité) | | porte grande salle remplacée Les bouchons ont été réparés ou changés |
| Collège le Joran | | Problème d'odeurs dans la salle de réunion | Problème traité et suivi : fosse nettoyée 2x/semaine |
| Tennis de table | Demande bancs supplémentaires dans vestiaire Demande signalétique spéciale petite salle | | Installation de bancs dans les vestiaires (préciser lesquels) Un banc sur mesure a été installé dans certains vestiaires (gym) Une signalétique de circulation et un plan général sera installé. |
| AS SGFC | Poignée vestiaire ext cassée | | Réparée |
| Commun CS HA | Problème calcaire dans les douches Circulation intérieure d'utilisateurs des terrains extérieurs | | Traitement par les services Un rappel sera fait aux associations concernées + vigilance |
| Commun St Simon | | Certaines gouttières seraient bouchées Vasistas vestiaires ne s'ouvrent plus | Nettoyage par un prestataire des gouttières extérieures côté droit Reprise des rideaux Remplacement sable terrain athlétisme Rangement espace St Simon Changement du tableau de marquage Fixation remise en état |

Autres interventions réalisées : organisation du rangement au gymnase St Simon, séparation « physique » envisagée

Nouvelle table de marquage au St Simon

Présentation nouveau dispositif week-end au CSHA :

- Des recharges de consommables papier et chariot de nettoyage sont mis à disposition des responsables d'association,
- Il est demandé de restituer les équipements mis à disposition dans un état de propreté comparable à celui trouvé
- Les services prendront contact avec chaque responsable avant l'organisation des manifestations et compétitions
- Un agent vérifie la propreté générale et les recharges de chaque sanitaire le vendredi après-midi.

Remarques diverses des utilisateurs commission créneau 2017 :

| Demandeur | Complexe sportif Henriette d'Angeville | Gymnase St Simon | Remarques SIVOM |
|-----------|--|--|---|
| Volley | | Reprise des luminaires grande salle | Après le remplacement de l'ensemble des ampoules et la réorientation des spots, un nouveau prestataire a été consulté, les résultats étant insuffisants, en attente d'une proposition technique de sa part |
| Karaté | Nettoyage vestiaires notamment douches | Il y a eu du mieux sur l'entretien de la mezzanine, mais reste insuffisant | Il est rappelé l'interdiction de toute consommation de nourriture et de boisson |
| Handball | Un bouchon de sol sur le terrain a tendance à ressortir, il faut taper dessus régulièrement Le problème de pression dans les douches demeure (pb calcaire) Clavier table de marquage (25 ans) dysfonctionne, il faut envisager de le changer N'utilise pas la petite salle car l'entreposage des tables TT du collège pose des pbs de sécurité Le club renouvelle chaque année les filets qui servent également aux scolaires et au foot Les fixations des cages au sol sont régulièrement retirées et dispersées, ce qui pose un pb de sécurité et de respect de la réglementation | | Le bouchon de sol sera réparé ou changé Pb douche : suspicion de calcaire dans le coude encastré dans le mur : sera diagnostiqué et remis en état ps : adoucisseur est vérifié chaque trimestre, une pompe doseuse installée en mai 2017 Il est demandé une grande vigilance au bon stockage des tables de TT du collège. Sans autre solution de stockage au demeurant, il est demandé de ne pas pratiquer de sports avec « course » risquant de causer un choc ou une collision Seuls les services techniques du SIVOM sont autorisés à retirer les fixations des cages. Leur rangement et si besoin leur remplacement sera précisé en lien avec l'association de Hand |
| Aïkido | DOJO : pb odeur et d'entretien vestiaire | | Un entretien hebdomadaire |

| | | | |
|-----------------|---|--|--|
| | (manque de propreté à la prise de créneau), pb VMC : manque de ventilation, impossibilité de réglage, vasistas condamné (vissés), issues de secours trop difficiles à ouvrir, énormément de poussière | | est réalisé dont aspiration. La technique d'entretien de du Dojo sera réévaluée et réadaptée si nécessaire. La VMC sera remis en état puis fera l'objet d'une information aux différents utilisateurs Les vasistas ont été condamnés car n'étaient plus étanches et laissaient passer l'air en hiver. 2 vasistas seront « descellés » immédiatement pour permettre l'aération et une réparation sera réalisée pour solutionner l'étanchéité et revenir à un fonctionnement normal. Les sorties de secours sont régulièrement vérifiées dans le cadre du suivi de sécurité de l'ERP. |
| Tennis de table | Petite salle : pas de possibilité d'ouvrir pour aération lors de forte chaleur, manque de circulation d'air | | Il est possible d'ouvrir l'issue de secours en cas de forte chaleur |
| Grimptout | Pb de fermeture de la porte entrée C | | Une intervention a eu lieu et a solutionné le pb. |

Autres travaux prévus : remplacement des radiants de la grande salle du CSHA durant les vacances d'automne

Rappel

- retourner le formulaire enquête satisfaction pour permettre amélioration des services et structures.
- Les dysfonctionnements doivent être signalés dès que constatés au SIVOM par mail à l'adresse sivomeg@ccpg.fr
-

II Sécurité des structures et rappel des règles

| INCIDENTS CONSTATES AU GYMNASSE SAINT SIMON SUR LA PERIODE JUILLET 2016 - JUIN 2017 | |
|---|---|
| 26/09/2016 | TAG LOCAL RANGEMENT |
| 27/09/2016 | BCP DE PAPIERS DEVERSE AUTOUR DE LA CUVETTE |
| 29/09/2016 | POTEAUX DE BADMINTON MAL RANGES CHASSE D EAU PAS TIREE WC COULOIR GARCON |
| 07/11/2016 | VITRE CASSEE (PORTE SECOURS Grde SALLE) |
| 25/11/2016 | FARINE ENTREE GYMNASSE + PETIT FEU COTE CHAUFFERIE |
| 26/11/2016 | TAGS MURS EXTERIEUR |
| 28/11/2016 | SCOTCH PAPIER Grde SALLE NON ENELEVE |
| 29/11/2016 | GRILLE LOCAL RANGEMENT MATERIEL OUVERTE |
| 02/12/2016 | TTES LES PORTES INTERIEURES OUVERTES + LUMIERE Grde SALLE |
| 12/12/2016 | LUMIERE Grde SALLE ALLUMEE |
| 16/12/2016 | LUMIERE SALLE PROFS + GRILLE RANGEMENT AU FOND OUVERTE |

| | |
|--------------------------|--|
| | NOURRITURE PARTOUT DANS SALLE PROFS LOCAL RANGEMENT SANS DESSUS DESSOUS |
| 06/01/2017 12/01/2017 | TOILETTES BOUCHES (PAPIERS DEVERSE EN QTE) LUMIERE Grde SALLE ALLUMEE |
| 26/01/2017 27/01/2017 | LUMIERE LOCAL RANGEMENT + MEZZANINE GRILLE LOCAL RANGEMENT MATERIEL OUVERTE |
| 08/02/2017 | TOUTES LES PORTES INTERIEURES OUVERTES + LUMIERE Grde SALLE GRILLE LOCAL RANGEMENT MATERIEL OUVERTE |
| 10/02/2017 | GRILLE LOCAL RANGEMENT MATERIEL OUVERTE PORTE EXT SECOURS GARCON 2 OUVERTE |
| 22/02/2017 03/03/2017 | GRILLE LOCAL RANGEMENT MATERIEL OUVERTE + LUMIERE BOITIER EXTINCTEURS ENTREE CASSES ET EXTINCTEURS VIDES DEHORS |
| 04/03/2017 | PORTE EXT OUVERTE GARCON 2 SALLE DES PROFS OUVERTE ET ARMOIRES VIDEES |
| 24/03/2017 | NOURRITURE + BOISSON Grde SALLE SALLE DES PROFS OUVERTE ET GRILLES RANGEMENT OUVERTES |
| 05/04/2017 06/04/2017 | PORTE EXT DROITE Grde SALLE OUVERTE + GRILLES RANGEMENT OUVERTES PORTE SECOURS EXT VESTIAIRES FILLES 2 OUVERTE |
| 07/04/2017 | PORTES EXT SUR MEZZANINE OUVERTES LA NUIT ET BLOQUEES PAR DES CHAISES |
| 04/05/2017 | PORTE EXT DROITE Grde SALLE OUVERTE + GRILLES RANGEMENT OUVERTES |
| 18/05/2017 | GRILLE LOCAL RANGEMENT MATERIEL OUVERTE + LUMIERE |

| |
|---|
| INCIDENTS CONSTATES AU CSHA SUR LA PERIODE JUILLET 2016 A JUIN 2017 |
|---|

| | |
|--------------------------|--|
| 06/07/2016 21/09/2016 | TAG MURS EXTERIEURS TRACES CHAUSSURES/CRAMPONS MURS EXTERIEURS |
| 03/10/2016 10/10/2016 | PORTE ENTREE B OUVERTE PORTE MANTEAUX VEST 5 ARRACHE |
| 11/10/2016 | PORTE ENTREE B OUVERTE MONTANT PORTE A NON VERROUILLE |
| 17/10/2016 28/10/2016 | LAVABO VESTIAIRE 1 BOUCHE (TERRE CHAUSSURES) PORTE ENTREE B OUVERTE |
| 02/11/2016 08/11/2016 | POIGNEE WC CASSEE PORTE ENTREE A OUVERTE |
| 10/11/2016 21/11/2016 | MIROIR CASSE VEST 4 PLAQUE CHASSE D'EAU CASSEE VEST 3 |
| 22/11/2016 25/11/2016 | LUNETTE WC CASSEE VEST FILLES GYM MIROIR CASSE VEST 4 PAR ELEVE |
| 26/11/2016 28/11/2016 | LUNETTE WC CASSEE VEST FILLES ESCALADE PORTE VEST ARBITRE + ENTREE B OUVERTES |
| 30/11/2016 05/12/2016 | CROCHET BUTS HAND MANQUANT BAGUETTE HABILLAGE CASSEE ENTRE DEUX SALLES |
| 04/01/2017 | BANC CASSE VEST 3 |

| | |
|------------|---|
| 09/01/2017 | LUNETTE WC CASSEE VEST GARCON ESCALADE |
| 16/01/2017 | PORTE VEST GYM CASSEE |
| 02/02/2017 | LUMIERE ESCALADE ALLUMEE |
| 04/02/2017 | ROBINET ARRACHE |
| 15/02/2017 | LUMIERE COULOIR ET GRDE SALLE ECLAIRES + PORTE GRDE SALLE OUVERTE |
| 16/02/2017 | LUMIERE COULOIR ENTREE B + SALLE ESCALADE ALLUMEEES |
| 22/02/2017 | PROJECTEURS GRDE SALLE ALLUMES |
| 24/02/2017 | LUMIERE COULOIR ENTREE A ALLUMEE |
| 13/03/2017 | LUMIERES 3 VEST EXT ALLUMEEES |
| 16/03/2017 | PORTE ENTREE A OUVERTE + LUMIERE COULOIR ALLUMEE |
| 28/03/2017 | PORTE ENTREE B OUVERTE + LUMIERE COULOIR ALLUMEE |
| 13/04/2017 | PORTE ENTREE B OUVERTE + PAROI DOUCHE ARRACHEE |
| 24/04/2017 | ENTREE A VITRE CASSEE + VEST EXT OUVERTS ET ALLUMES |
| 05/05/2017 | GRDE SALLE ALLUMEE |
| 09/05/2017 | 3 VEST EXT + ARBITRE GRDS+COULOIR OUVERTS ET ALLUMES |
| 18/05/2017 | ENTREE A OUVERTE + PORTE MANTEAU ESCALADE ARRACHEE |
| 26/05/2017 | 3 VEST EXT + ARBITRE GRDS+COULOIR OUVERTS ET ALLUMES |
| 29/05/2017 | VEST EXT + ARBITRE GRDS+COULOIR OUVERTS ET ALLUMES |
| 30/05/2017 | LUMIERE COULOIR ALLUMEE |

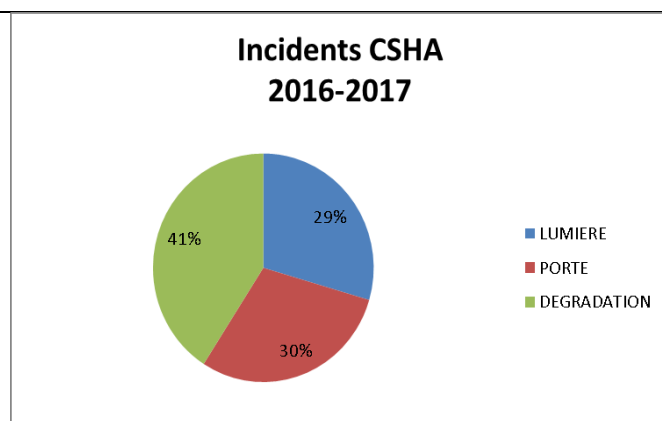
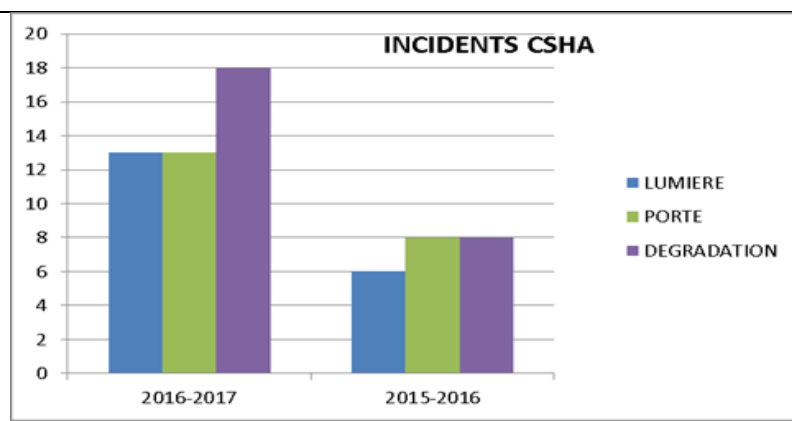
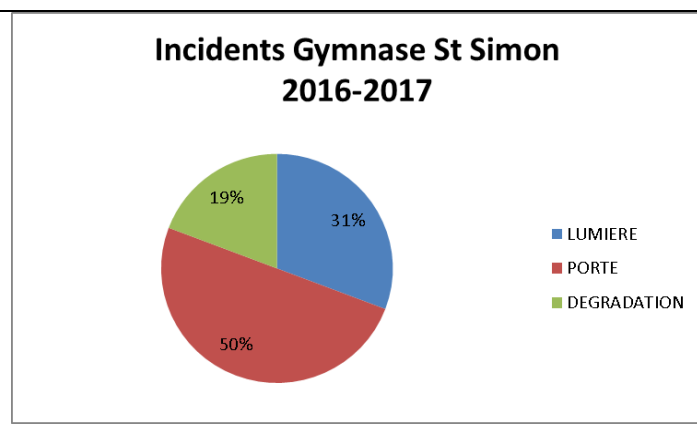
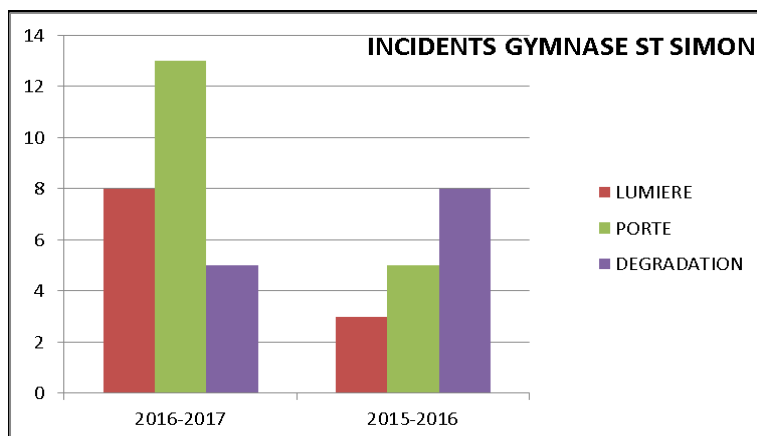

Commentaire : des responsables d'association font régulièrement le tour de la structure, notamment depuis 2 mois, pour vérifier que des personnes ne tentent pas de se faire enfermer dans la structure à sa fermeture. Il est demandé une grande vigilance et une remontée systématique au SIVOM de toute tentative de ce genre.

BILAN / De manière générale

- Une vérification des **FERMETURES** doit être faite **systématiquement**
- Les vestiaires extérieurs doivent être fermés et éteints dès la fin des activités
- Une vigilance particulière doit être apportée à l'état de **propreté des vestiaires extérieurs** après les séances d'entraînement et de match
- Vérifier systématiquement que l'ensemble des **LUMIERES SOIENT ETEINTES** après utilisation des structures
- Veiller à enclencher l'**ALARME**
- Veiller à respecter le **TRI SELECTIF** (un container est mis à disposition, il sera positionné de manière stratégique dans le centre sportif et localisation communiquée à tous les utilisateurs)
- Lorsque la température est élevée et que les portes extérieures de St Simon ont été ouvertes bien penser à les refermer

RAPPEL EN CAS DE MISE EN ROUTE DE L'ALARME CONTACTER LA SOCIETE DE SURVEILLANCE

Oméga Protection : 04 50 40 90 28

Changement du code de l'alarme au COSEC pour les vacances estivales.

Extrait de l'article 22 du règlement intérieur : « A la fin des séances, il (moniteur, entraîneur ou dirigeant adulte personnellement responsable) leur est demandé de vérifier la bonne fermeture de toutes les issues (portes, vasistas, issues de secours), d'éteindre toutes les lumières et de fermer tous les robinets (douches, lavabos). »
Les sorties de secours ne doivent pas être utilisées de manière régulière et ni encombrées

MERCI DE TRANSMETTRE A TOUS LES RESPNSABLES DE CRENEAUX HORAIRES ET DE FERMETURES LES RECOMMANDATIONS AINSI QUE LES REGLEMENTS DES SITES

Les associations doivent signaler au SIVOM par mail tout dysfonctionnement qu'elles pourraient constater lors de l'utilisation des équipements.

III Les créneaux d'utilisation des salles (P)

Il est demandé au Collège international, au collège le Joran et au lycée international de fournir dès que possible la programmation par cycle et par espace sportif de l'utilisation des salles, en distinguant scolaire et UNSS.

IV Travaux 2017

CSHA/ Création de vestiaires dédiés à la salle DOJO

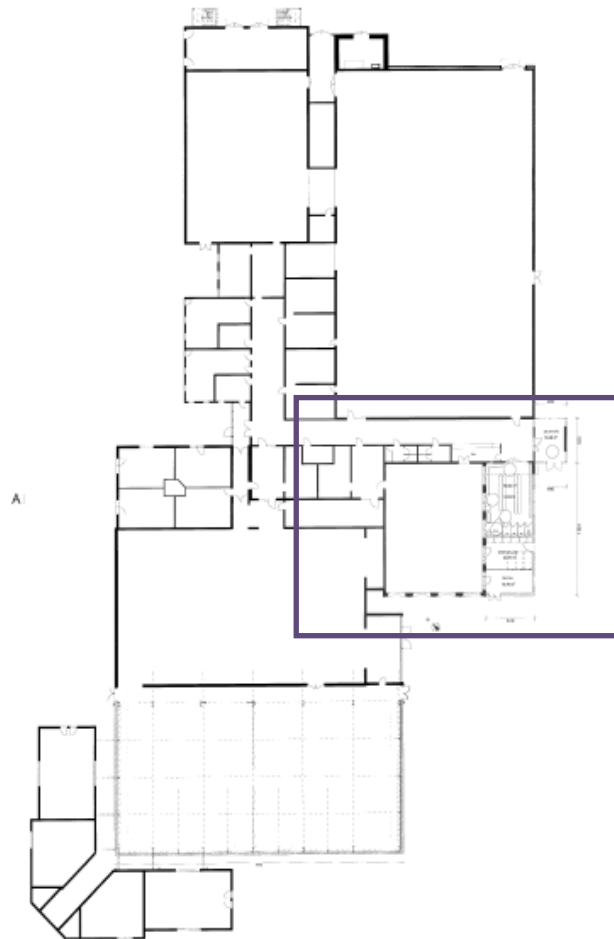

Le PV de la séance sera distribué par courriel.

Pièces jointes : Tableaux d'attribution des créneaux horaires
 Formulaire de réservation de salle